

Requalificação

Centro de Geriatria
e Gerontologia
Julia Magalhães

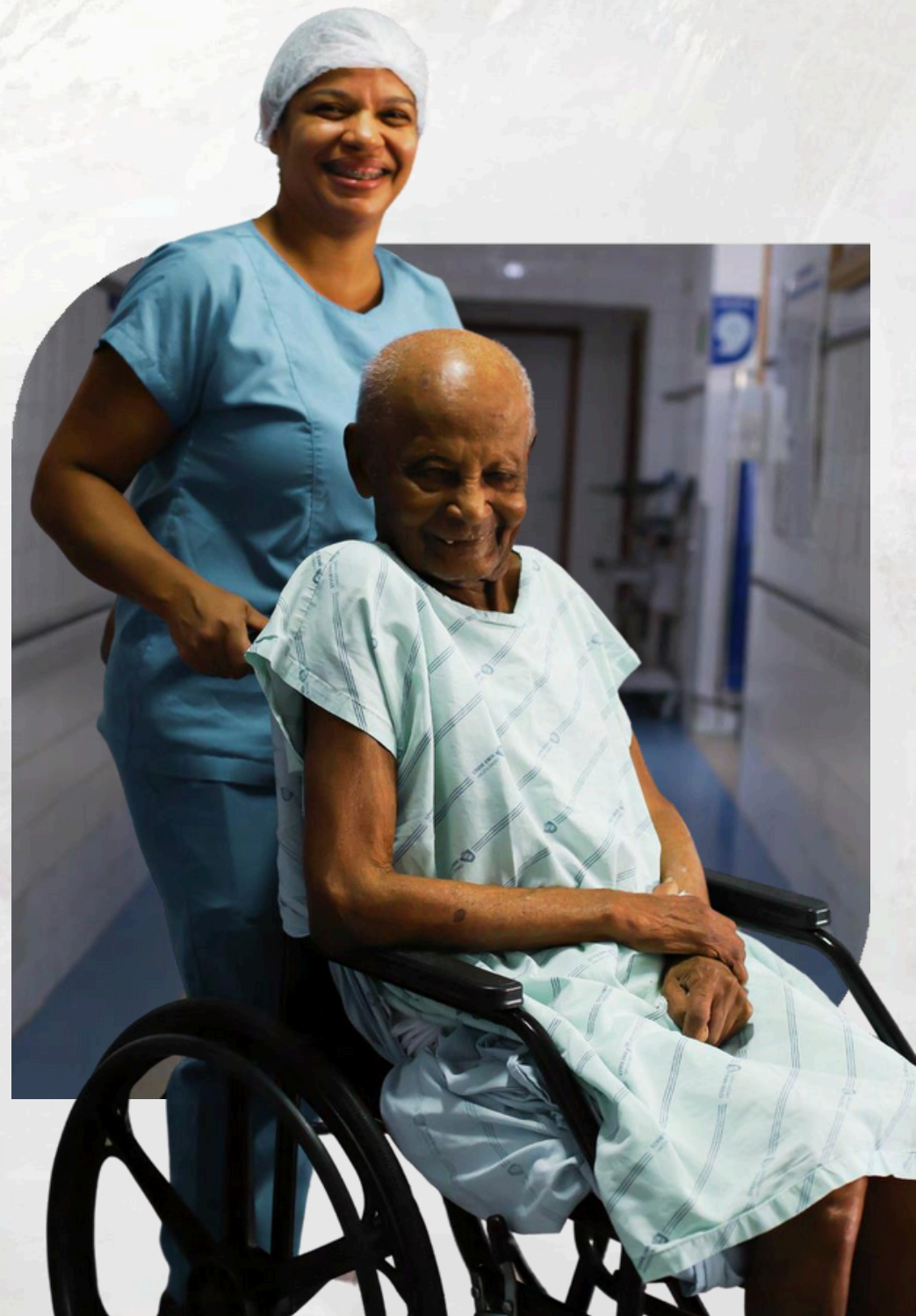

**OBRAS
SOCIAIS**
IRMÃ DULCE





Obras Sociais Irmã Dulce

Entidade filantrópica que abriga **um dos maiores complexos de saúde 100% gratuito** do país, dedicada aos usuários do Sistema Único de Saúde (SUS), exclusivamente.

A organização conta com um perfil de serviços único no país, distribuídos em **21 núcleos** que prestam assistência à população de baixa renda nas **áreas de Saúde, Assistência Social, Pesquisa Científica, Ensino em Saúde e Educação.**

As ações cobrem todo o espectro da assistência à saúde incluindo: atenção básica, 40 especialidades médicas, exames laboratoriais e de bioimagem, internação, cirurgias de alta complexidade e reabilitação



Nossos grandes números (2023)

+ de 3 Milhões de pessoas acolhidas;

6,6 Milhões de procedimentos ambulatoriais;

63 mil internamentos;

+ de 900 estudantes acolhidos no Centro Educacional;

46 mil cirurgias;

70 mil atendimentos à pessoa idosa;

138 mil atendimentos no Centro Especializado em

Reabilitação;

+ de 80 mil atendimentos a pessoas em tratamento
de câncer.

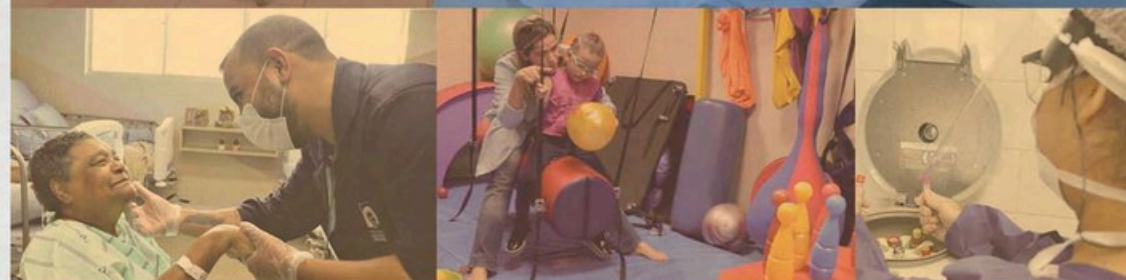
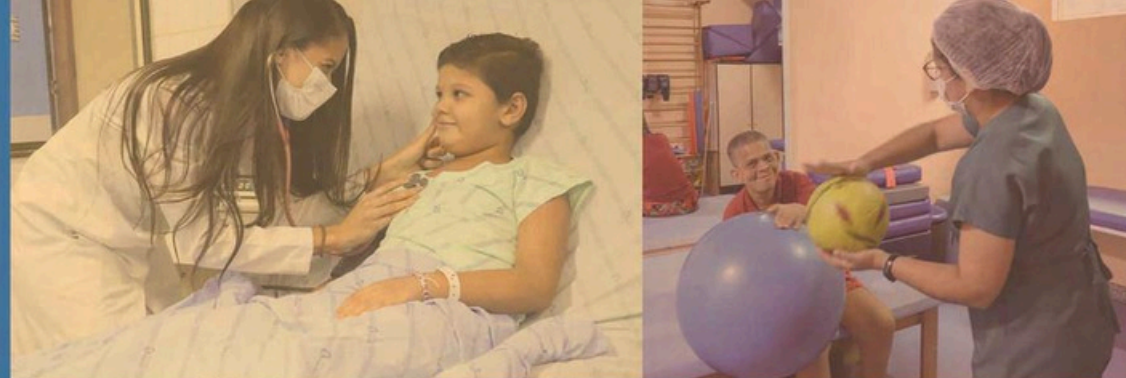

Presença OSID **na Bahia**

Governo do Estado

Hospital do Oeste
(Barreiras)

Hospital Eurídice Sant'anna
(Santa Rita de Cássia)

Hospital Regional Dr. Mario
Dourado Sobrinho
(Irecê)

Hospital Regional de Juazeiro
(Juazeiro)

Hospital Regional de Paulo Afonso
(Paulo Afonso)

Prefeitura de Salvador

Unidade de Pronto-Atendimento (UPA)
Santo Antônio
(Salvador)

Hospital do Homem
(Salvador)

Unidades Próprias

CESA
(Simões Filho)

CCIDP
(Salvador)



Saúde da **Pessoa Idosa**



O Centro de Geriatria e Gerontologia Júlia Magalhães, um dos 21 núcleos de atendimento das Obras Sociais Irmã Dulce, dispõe de uma estrutura de duas unidades as quais prestam assistência à pessoa idosa com patologias crônicas e agudas, ou que precisam de cuidados paliativos e reabilitação, além de uma unidade de longa permanência (ILPI).



Nesta unidade são ofertados atendimentos em saúde, além de Aulas de Artesanato, Atendimento em Terapia Ocupacional, Atendimento com Fisioterapia, Musicoterapia e Assistência Social.

**3 mil pessoas
idosas atendidas/mês**

**54 pessoas idosas
acolhidas em ILPI**



O PROJETO

tem como objetivo a requalificação do Centro de Geriatria e Gerontologia Júlia Magalhães (CGGJM), das Obras Sociais Irmã Dulce, através da reforma de sua **estrutura física**, de modo a ofertar às pessoas idosas **um espaço adequado de convivência e socialização**, humanizado, atendendo às necessidades deste público, melhorando a ambiência para prestação dos atendimentos já ofertados, além de favorecer a inclusão de outros métodos terapêuticos e de cuidado, como as práticas integrativas.

O projeto terá duração de 1 ano, entre reformas e o início de ações integrativas.



Espaço atual



O Centro funciona em uma edificação construída na década de 80, cujas estruturas encontram-se danificadas pela ação do tempo, sendo necessária a sua recuperação e requalificação.



Resultado
esperado



[Veja mais aqui](#)

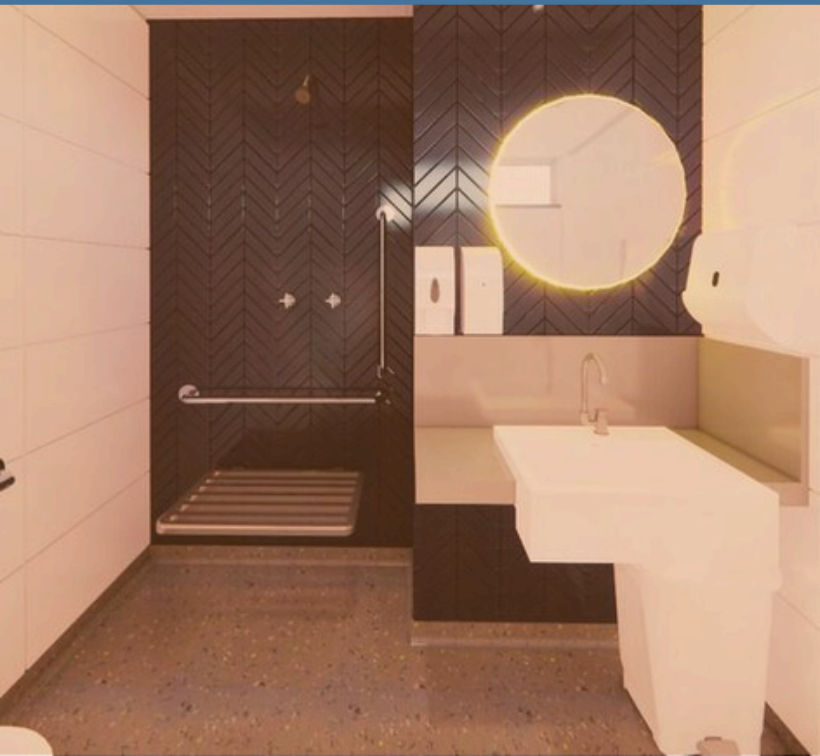

Plano de aplicação

DADOS BANCÁRIOS

Banco: Banco do Brasil

Agência: 3832-6

Conta: 930186-0

CNPJ: 24.877.314/0001-35

Fundo Municipal da Pessoa Idosa

OBRAS DE ENGENHARIA: R\$ 12.817.790,09

RETENÇÃO DO FUNDO (5%): R\$ 674.620,53

TOTAL DO PROJETO R\$ 13.492.410,62

Aprovação do Projeto

Retificação do Certificado de autorização

Considerando a Resolução 019/2024 (retificada), conforme o DOM 8.874 de 19 de setembro de 2024, que aprova valor de R\$13.070.869,65 (treze milhões, setenta mil, oitocentos e sessenta e nove reais e sessenta e cinco centavos), para o Projeto de Requalificação do Centro de Geriatria e Gerontologia Júlia Magalhães, tendo retido o percentual de 5% para o FMPI, e como previsão, o valor de execução de R\$ 12.417.326,16 (doze milhões, quatrocentos e dezessete mil, trezentos e vinte e seis reais e dezesseis centavos).

Em virtude de alteração nos valores do Projeto de Requalificação do Centro de Geriatria e Gerontologia Júlia Magalhães, conforme a Resolução 022/2024 publicado no DOM 8.924 de 03 de dezembro de 2024, ficando, por conseguinte retificada a Declaração de Captação expedida por este Conselho, datada de 25 de setembro de 2024.

Certificamos que o Projeto de Requalificação do Centro de Geriatria e Gerontologia Júlia Magalhães, das Obras Sociais Irmãs Dulce - OSID, CNPJ 15.178.551/0001-17, inscrita neste Conselho Municipal da Pessoa Idosa - CMPI, sob o registro CMI 008-S, encontra-se apto para financiamento via captação externa de recursos, conforme a Resolução nº 022/2024, DOM nº 8.984 de 03 de dezembro de 2024, cujo valor total do projeto é R\$ 13.492.410,62 (Treze milhões, quatrocentos e noventa e dois mil, quatrocentos e dez reais e sessenta e dois centavos) e o valor previsto para execução de R\$ 12.817.790,09 (Doze milhões, oitocentos e dezessete mil, setecentos e noventa reais e nove centavos), tendo em vista a retenção de 5% do FMPI no somatório de R\$ 674.620,53 (Seiscentos e setenta e quatro mil, seiscentos e vinte reais e cinquenta e três centavos.)

Esta autorização tem a validade de 01 (um) ano, conforme Art. 6º da Resolução 017/2021 que dispõe do prazo do Certificado de Autorização para Captação de Recursos Financeiros de Projetos.

VALOR DO PROJETO				
Valor Total Captado	R\$ 7.320.173,75			
26.08.2024				
Desembolso	Etapa	Valor da Etapa	Percentual/ FMPI (5%)	TOTAL
1ª parcela (dezembro 2024)	Etapa 1	R\$ 6.861.359,42	R\$ 361.124,18	R\$ 7.222.483,60
Dividido em 2 parcelas (1ª R\$ 2.978.215,34 e 2ª R\$ 2.978.215,33)	Etapa 2	R\$ 5.956.430,67	R\$ 313.496,35	R\$ 6.269.927,02
TOTAL		R\$ 12.817.790,09	R\$ 674.620,53	R\$ 13.492.410,62

Art. 4º - Essa Resolução entra em vigor na data de sua publicação.

CONSELHO MUNICIPAL DA PESSOA IDOSA DE SALVADOR, em 28 de novembro de 2024.

LUCIANA CALASANS DE ALCANTARA
Presidente.

O projeto de Requalificação do Centro de Geriatria e Gerontologia é aprovado no Fundo Municipal da Pessoa Idosa pela Lei 12.321/2010.

Por que **ajudar?**



BENEFÍCIO FISCAL

o valor investido será revertido em desconto no montando do imposto de renda devido

RESPONSABILIDADE SOCIAL

FORTALECIMENTO DA MARCA COM PROPÓSITO

Contrapartidas



Categoria **Diamante PLUS**

Investimento
R\$ 500.000,00

- Inserção da marca do patrocinador na placa do local da intervenção do projeto;
- Divulgação de agradecimento destacando o nome do patrocinador;
- Divulgação no site institucional das Obras Sociais Irmã Dulce;
- Inserção da marca do patrocinador nas redes sociais e nas postagens relacionadas ao projeto;
- Selo "Empresa DuBem" - Categoria Diamante Plus por 01 ano.



Categoria **Diamante**

Investimento
R\$ 350.000,00

- Inserção da marca do patrocinador na placa do local da intervenção do projeto;
- Divulgação de agradecimento destacando o nome do patrocinador;
- Divulgação no site institucional das Obras Sociais Irmã Dulce;
- Inserção da marca do patrocinador nas redes sociais e nas postagens relacionadas ao projeto;
- Selo "Empresa DuBem" - Categoria Diamante por 01 ano.



Categoria **Ouro**

Investimento
R\$ 200.000,00

- Inserção da marca do patrocinador na placa do local da intervenção do projeto;
- Divulgação de agradecimento destacando o nome do patrocinador;
- Divulgação no site institucional das Obras Sociais Irmã Dulce;
- Inserção da marca do patrocinador nas redes sociais e nas postagens relacionadas ao projeto;
- Selo "Empresa DuBem" - Categoria Ouro por 01 ano.

Contrapartidas



Categoria
Prata

Investimento
R\$ 100.000,00

- Inserção da marca do patrocinador na placa do local da intervenção do projeto;
- Divulgação de agradecimento destacando o nome do patrocinador;
- Divulgação no site institucional das Obras Sociais Irmã Dulce;
- Inserção da marca do patrocinador nas redes sociais e nas postagens relacionadas ao projeto.
- Selo "Empresa DuBem" - Categoria Prata por 01 ano.



Apoio
até R\$ 99.000,00

- Divulgação no site institucional das Obras Sociais Irmã Dulce como apoiador;
- Inserção da marca do apoiador nas redes sociais e nas postagens relacionadas ao projeto.



“Quando cada um faz um pouco,
o pouco de muitos se soma”

Santa Dulce dos Pobres

Contatos:

Fagna Freitas

(Gestora de Captação de Recursos)

fagna.freitas@irmadulce.org.br

Lara Dias Simões

(Líder de Captação PJ)

lara.dias@irmadulce.org.br

